Australian Volunteers

දරුවන්ගේ ආරක්ෂාව ගැන සියලු දෙනාම වගකිව යුතුයි.

ඔස්ට්‍රේලියානු ස්වේච්ඡා වැඩසටහන ළමයින් සියලු ආකාරයේ හානිවලින් සහ අපයෝජනයන්ගෙන් ආරක්ෂා කිරීමට කැපවී සිටී.

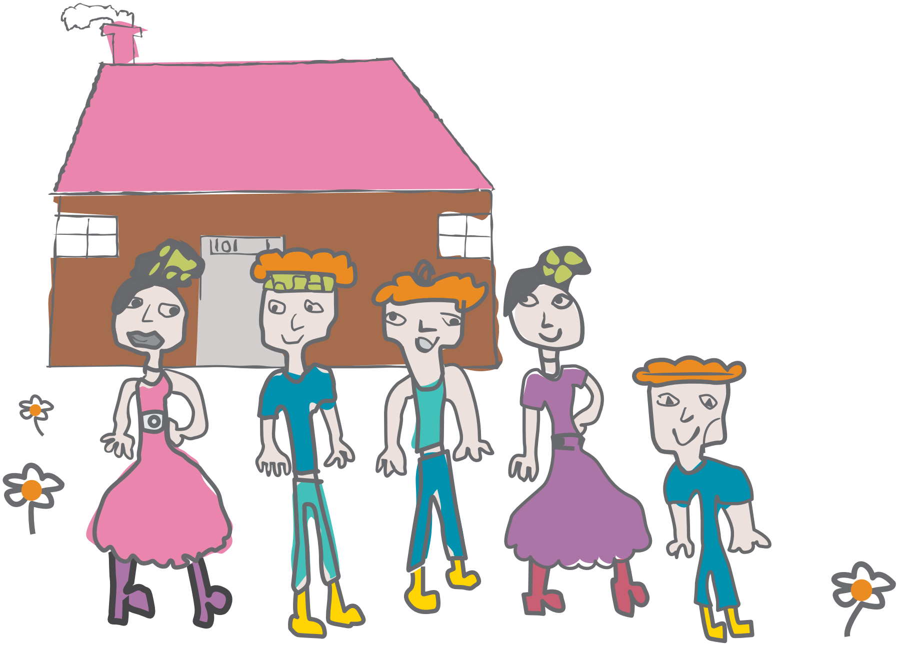

මම මගේ පවුලේ අය සමග සිටින විට මට ආරක්ෂාවක් දැනෙනවා, ඔවුන් මාව රැකබලා ගන්නා නිසා*

ඔගේ අයිතිවාසිකම්

මට සෙල්ලම් කරන්න
අයිතියක් තියෙනවා

මොකද මට යාළුවෙ-
ා් ඉන්න ඕන

දරුවන්ට අයිතිවාසිකම් තිබේ

සියලුම දරුවන්ට ශාරීරික, ලිංගික සහ චිත්තවේගීය අපයෝජනවලින් සහ සූරාකෑමෙන් ආරක්ෂා වීමට අයිතියක් ඇත.

සෑම දරුවෙකුටම තම මතය සහ ඔවුන්ගේ හඬ ඇසීමට අයිතියක් ඇත. මේවා සහ අනෙකුත් අයිතීන් එක්සත් ජාතීන්ගේ

ළමා අයිතිවාසිකම් පිළිබඳ සම්මුතියේ අන්තර්ගත වේ.

ඔස්ට්‍රේලියානු ස්වේච්ඡා වැඩසටහන දරුවන්ගේ අයිතිවාසිකම් තහවුරු කිරීමට කැපවී සිටී. මෙය අපගේ කාර්ය

මණ්ඩලයේ, අපගේ හවුල්කරුවන් සහ අපගේ ස්වේච්ඡා සේවකයන් සමග අප බෙදාගන්නා වගකීමකි.

ළමා ආරක්ෂාව සඳහා අපගේ ප්‍රවේශය

ළමා අපයෝජනය සහ සූරාකෑම ලොව පුරා සෑම රටකම, නිවස, පාසැල, සහ මාර්ග ගත පරිසරයන් තුළ සිදු විය හැක.

සියලුම ආකාරයේ හානිවලින් දරුවන් ආරක්ෂා කිරීමට මෙම වැඩසටහන කැපවී සිටී. අපි ළමා-කේන්ද්‍රීය, අයිතිවාසිකම්

පදනම් කරගත් ප්‍රවේශයක් ගනිමු.

අපගේ ළමා ආරක්ෂණ ප්‍රතිපත්තියට අවශ්‍ය වන්නේ සියලුම කාර්ය මණ්ඩලය, ස්වෙච්ඡා සේවකයන් සහ හවුල්කරුවන්

දරුවන්ට කිසිදු හානියක් නොකරන ලෙසත් සෑම විටම ඔවුන්ගේ යහපත වෙනුවෙන් ක්‍රියා කිරීමයි.

අපට ළමා සූරාකෑම සහ හානි සඳහා ශුන්‍ය ඉවසීමේ ප්‍රවේශයක් ඇත. අපි සෑම විටම සියලුම සිදුවීම්, උත්සුකයන් හෝ

හානිය පිළිබඳ චෝදනා හෝ අපගේ ප්‍රතිපත්තියට අනුකූල නොවීම සඳහා ක්ෂණිකව ප්‍රතිචාර දක්වන අතර, දරුවන්ගේ

ශුභසිද්ධිය සියල්ලටම වඩා ඉහළින් තබමු.

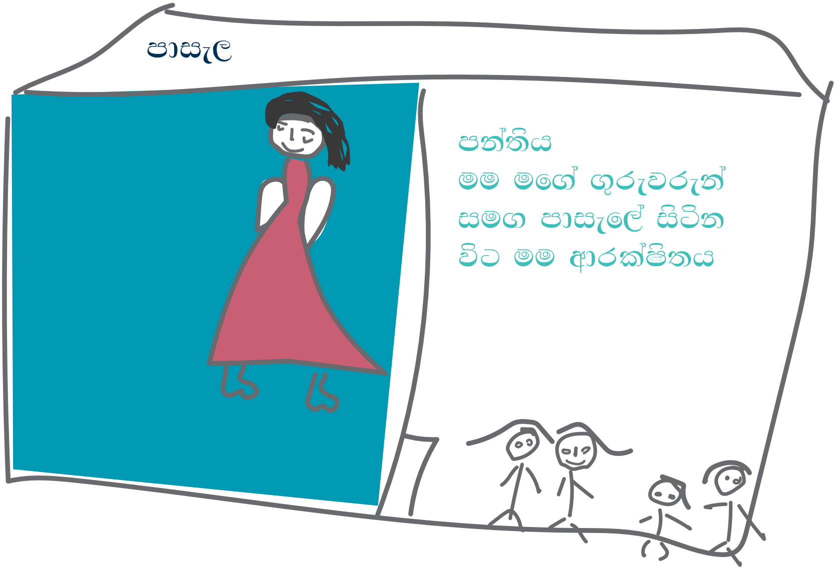

අපි අපේ හවුල්කරුවන්ට සහාය දෙන ආකාරය

දරුවන්ගේ ආරක්ෂාව යනු හවුල් වගකීමකි

ළමා ආරක්ෂණ ප්‍රතිපත්ති සහ පද්ධති ශක්තිමත් කිරීමටත්, දරුවන්ගේ ආරක්ෂාවට සහාය වීම සඳහා පවතින

ආරක්ෂණ පියවරයන් ගොඩනගා ගැනීමටත් අපි සංවිධාන සමග සහයෝග යෙන් කටයුතු කරම

හවුල්කරුවන්ට සපයනු ලබන්නේ:

- ළමා ආරක්ෂණ ප්‍රතිපත්තියක් සකස් කිරීමට සහ ක්‍රියාත්මක කිරීමට සහාය වීම
- ළමා ආරක්ෂණ ප්‍රතිපත්ති වැඩපොත වැනි ප්‍රායෝගික සම්පත
- සිදුවීමක් වාර්තා කරන ආකාරය සහ රහසිගත වාර්තාකරණ මාර්ගයන් පිළිබඳ මාර්ගෝපදේශය
- ළමා ආරක්ෂණ කේන්ද්‍රීය ලක්ෂ්‍යය ලෙස හඳුන්වන ඔබේ රටේ කාර්යාලයේ කැපවූ දේශීය කාර්ය මණ්ඩල
- වැඩමුළු සහ පුහුණුව සඳහා ප්‍රවේශය

ප්‍රශ්නයක් තියෙනවද?

කාර්යාලයේ ප්‍රාදේශීය ළමා ආරක්ෂණ කේන්ද්‍රීය ලක්ෂ්‍යය අමතන්න.

එක්සත් ජාතීන්ගේ ළමා අයිතිවාසිකම් පිළිබඳ සම්මුතිය (එජාළඅස) වෙත පිවිසෙන්න: unicef.org./child-rights-convention

australianvolunteers.com/child-protection වෙතින් ළමා ආරක්ෂණ ප්‍රතිපත්ති වැඩපොත බාගන්න

ඔබගේ රටේ කාර්යාලයට හෝ: childprotection@australianvolunteers.com වෙත විද්‍යුත් තැපෑලෙන් සිදුවීමක් හෝ සැලකිල්ලක් වාර්තා කරන්න.

australianvolunteers.com

අමතන්න:: childprotection@australianvolunteers.com

unicef.org./child-rights-convention ඔ හි ළමා අයිතිවාසිකම් පිළිබඳ එක්සත් ජාතීන්ගේ සම්මුතිය ගැන තව දැනගන්න

*දකුණු අප්‍රිකාවේ සේක්‍රඩ්හාර්ට් විද්‍යාලය විසින් සත්කාරත්වය සපයන ලද .තුන සිට හය සරණාගත ළමා අධ්‍යාපන ව්‍යාපෘතියේ. ළමා ප්‍රතිලාභියෙකුගේ චිත්‍රයක් මත පදනම් වූ පින්තූර, මෙම ව්‍යාපෘතිය ප්‍රාථමික පාසල් වයසේ සරණාගතයින් සහ සංක්‍රමණික ළමුන් සඳහා අධ්‍යාපනය සහ උපදේශනය සපයය

**මේවා ළමයෙකුගේ අයිතිවාසිකම්වලින් කිහිපයක් පමණි, වැඩිදුර දැන ගැනීමට එක්සත් ජාතීන්ගේ ළමා අයිතිවාසිකම් පිළිබඳ සම්මුතිය කියවන්න.